# AIDA HEUTE

## SEETAG
Auf dem Weg nach St. John's

**AIDAperla**
Montag
28. Oktober 2024

„REISEN BEDEUTET, DEM LEBEN LEBEN ZU GEBEN."
– Gesualdo Bufalino
Italienischer Schriftsteller

**Aktuelle Etappe:** 2.709 Seemeilen (5.017 km) bis St. John's, Antigua
06:19 Uhr / 17:48 Uhr
wechselhaft 23 °C

**Zeitumstellung:** Bitte beachten Sie, dass in der Nacht vom 28.10. auf den 29.10.2024 die Uhren von 03:00 auf 02:00 Uhr zurückgestellt werden. Wir empfehlen, Ihr Telefon manuell in die Zeitzone GMT -1 zu stellen.

Liebe Gäste,

für mich ist Mode nicht einfach nur ein Kleidungsstück oder ein Accessoire. Mode ist für mich Schönheit und Lebendigkeit. Wenn ich ein Kleidungsstück sehe, habe ich tausend Ideen, wie man es trägt, kombiniert, es richtig in Szene setzt! Meine zweite Liebe, das Reisen, führte mich dann letztendlich zu AIDA und in unser Shoppingparadies auf See. Hier verbindet sich das Einkaufserlebnis mit der Kulisse des Meeres. Lassen Sie sich beraten und von der Magie des Reisens inspirieren. **Meine Empfehlung:** Nutzen Sie heute die Gelegenheit und stöbern Sie durch das Sortiment in der AIDA Shoppingwelt. Ein Outfit für besondere Anlässe, ein neuer Duft oder ein Souvenir als Erinnerungen an die Reise in die Karibik. Schauen Sie vorbei. Mein Team und ich freuen uns auf Sie.

Ihre Shop Managerin
Theresa Müller

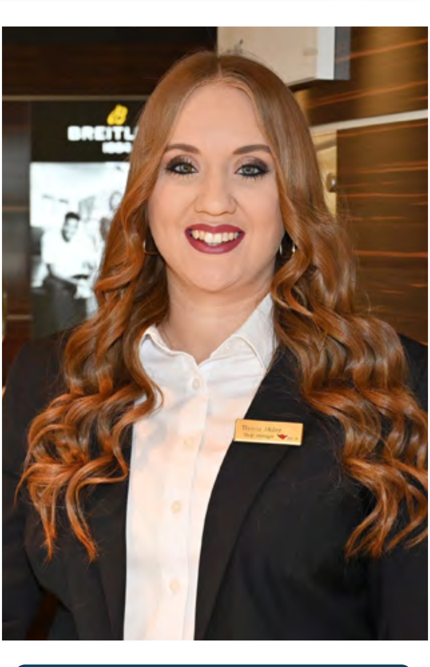

Servicetelefon 5000 – Ihr Servicetelefon für Fragen, Wünsche und Reservierungen

## GUT ZU WISSEN

### FÜR IHRE HYGIENE: NO-TOUCH TOILETTENTÜR
AIDA bringt Menschen zusammen, um das Leben gemeinsam zu genießen und die Welt zu entdecken. Ganz natürlich ist es daher, dass an Orten, an denen viele Menschen verkehren, ein erhöhtes Risiko einer viralen oder bakteriellen Ansteckungsgefahr besteht. Um Sie zu schützen, haben wir vor unseren WC-Anlagen Türen mit einem Sensor installiert. Das bedeutet, dass Sie keinen Knopf betätigen, sondern einfach die Hand vor den Sensor – das kleine Feld neben der Tür – halten müssen und die Tür öffnet sich selbstständig.

BORD-PORTAL
**bordportal.perla.aida.de**
Das kostenfreie Bordportal – komplettes Bordprogramm, Ihr Reiseplaner und der direkte Weg ins Internet.
Auch verfügbar in der AIDA App.

## ÖFFNUNGSZEITEN

| | Frühstück | Mittag | Abend |
|---|---|---|---|
| **Buffet-Restaurants** | | | |
| Bella Donna Restaurant, 6 (H) – Italienische Klassiker | 08:00–11:00 | 12:30–14:00 | 18:00–21:00 |
| East Restaurant, 6 (M) – Asia Highlights und Teppanyaki Grill | 07:30–10:30 | 12:30–14:00 | 18:00–21:00 |
| Markt Restaurant, 6 (H) – Moderne deutsche Küche | 08:00–11:00 | 12:30–14:00 | 18:00–19:30 20:00–21:30 |
| Weite Welt Restaurant, 7 (H) – Themenabend: Orient | 08:30–11:00 | 12:30–14:00 | 18:30–21:00 |
| Fuego Restaurant, 14 (M) – Burger, Pizza und mehr für Groß und Klein | ........ | ab 11:00 | bis 19:00 |
| Bier und Wein | | 12:00–14:00 | 18:00–19:00 |
| **Spezialitäten-Restaurants** – Getränke gegen Aufpreis | | | |
| Ristorante Casa Nova, 6 (M) | ........ | ........ | 18:00–21:00 |
| French Kiss – Die Brasserie, 7 (M) | 07:30–10:00 | ........ | 18:00–21:00 |
| Brauhaus, 7 (H) | ........ | 11:30–13:00 | 18:00–21:00 |
| **À-la-carte-Restaurants** – Speisen und Getränke gegen Aufpreis | | | |
| Veganes Restaurant, 7 (M) | 07:30–10:00 | ........ | 18:00–21:00 |
| Sushi Bar, 8 (M) | ........ | ........ | 18:00–21:00 |
| Buffalo Steak House, 8 (M) | 07:30–10:30 | ........ | 18:00–21:00 |
| Gourmet-Restaurant Rossini, 8 (M) | ........ | ........ | 18:00–21:00 |
| **Snacks und Bars** – Getränke gegen Aufpreis | | | |
| Pier 3 Market, 3 (M) – We Proudly Serve Starbucks | ab 08:00 | ........ | bis 18:00 |
| Tapas & Bar, 6 (V) | ........ | ab 14:00 | bis 23:00 |
| Scharfe Ecke, 6 (V) | ........ | ab 14:00 | bis 01:00 |

| | |
|---|---|
| **Kaffee und Kuchen** – Getränke gegen Aufpreis | |
| Pier 3 Market, 3 (M) | 14:30–16:00 |
| Perla Bar, 6 (M) | 14:30–16:00 |
| Eisbar, 7 (V) | 14:30–16:00 |
| Café Mare, 7 (M) | 14:30–16:00 |
| French Kiss – Die Brasserie, 7 (M) | 14:30–16:00 |
| **Bars** – Alkoholhaltige Getränke ab 18 Jahre | |
| Nightfly Nachtclub, 6 (V) – ab 18 Jahren | 21:00–00:00 |
| Spray Bar, 6 (V) | 21:00–00:00 |
| Casino Bar, 6 (M) | 14:00–23:00 |
| Perla Bar, 6 (M) | 08:00–23:00 |
| Eisbar, 7 (V) | 12:00–22:00 |
| Café Mare, 7 (M) | 09:00–23:00 |
| Sunset Bar, 8 (M) | 12:00–23:00 |
| Vinothek, 8 (M) | 18:00–23:00 |
| Bar 5. Element, 14 (H) | 10:00–22:00 |
| AIDA Bar, 15 (M) | 09:00–00:30 |
| Geöffnet je nach Wetterlage | |
| Lanai Bar, 7 (H) | 08:00–00:00 |
| Pool Bar, 15 (M) | ab 10:00 |
| **Shopping- und Erlebniswelt** | |
| Premium-Juwelier, 6 (V) | 10:00–12:00 16:00–22:00 |
| Travel Shop, 6 (V) | 10:00–12:00 16:00–22:00 |
| LEGO® Store, 7 (V) | 10:00–12:00 16:00–22:00 |
| AIDA Shoppingwelt, 7 (V) | 10:00–12:00 16:00–22:00 |
| Parfümerie, 7 (V) | 10:00–12:00 16:00–22:00 |
| Kunstgalerie, 7 (M) | 10:00–12:00 15:00–22:00 |
| pixels Fotowelt, 7 (M) | 10:00–12:00 16:00–22:00 |
| Fotostation, 6, 7 & 14 | rund um die Uhr |
| **Handtuchstation** | |
| Four Elements, 14 (H) | 09:00–20:00 |
| Beach Club, 15 (M) | 10:00–12:00 15:00–18:00 |

| | |
|---|---|
| **Fernwehexperten** | |
| AIDA Plaza, 7 (V) | 09:00–12:00 15:00–21:00 |
| **Entertainment** | |
| Casino, 6 (M) | ab 10:00 |
| Virtual Reality, Pier 3 Market, 3 (M) | 10:00–12:00 15:00–18:00 |
| **Body & Soul Organic Spa und Sport** | |
| Body & Soul Organic Spa, 8 (V) | 08:00–23:00 |
| Behandlungen | 08:00–23:00 |
| Friseur & Nail Spa, 7 (V) | 08:00–21:00 |
| Body & Soul Sport, 7 (V) | rund um die Uhr |
| Trainingsbetreuung | 07:00–21:00 |
| **Ausflüge** | |
| Ausflug Counter AIDA Plaza, 7 (V) | 09:00–21:00 |
| Ausflug Counter Theatrium, 7 (M) | 09:00–19:00 |
| Ausflug Counter Theatrium, 8 (M) | 09:00–19:00 |
| **Four Elements** | |
| Rezeption, 14 (H) | 09:00–20:00 |
| Lazy River, 14 (H) | 09:00–20:00 |
| Racer, 15 (H) | 09:00–20:00 |
| **Minis, Kids & Teens** | |
| Mini Club, 14 (M) | 09:00–20:00 |
| Kids Club, 14 (M) | 07:00–20:00 |
| Kids Club Rezeption, 14 (M) | 08:00–20:00 |
| Wave Club, 15 (M) | rund um die Uhr |
| **Service** | |
| Hospital, 3 (M) | 09:00–11:00 17:00–19:00 |
| Rezeption, 4 (M) | rund um die Uhr |
| Service-Kasse | 07:00–21:00 |
| Servicetelefon 5000 | rund um die Uhr |
| **Wichtige Telefonnummern** | |
| Notruf 9000 | rund um die Uhr |
| Medizinischer Notruf 3000 | rund um die Uhr |

## SHOPPING- UND ERLEBNISWELT

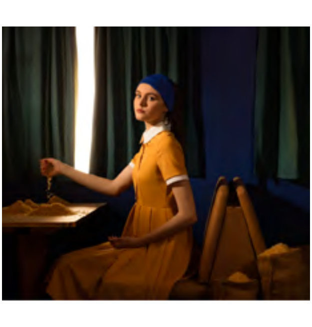

### GASTKÜNSTLER: HORST KISTNER
Mehr als zwanzig Jahre arbeitete Horst Kistner als professioneller Food- und Werbefotograf, bis er dem Ruf der Kunst folgte und sich international sehr erfolgreich etablierte. Seine Werke sind minutiös geplante Kompositionen, die mit viel Liebe fürs Detail Schlaglichter aufs Leben werfen. Entdecken Sie die narrative Fotokunst von unserem Gastkünstler Horst Kistner heute ab 15:00 Uhr in unserer Kunstgalerie auf Deck 7 und lernen Sie bei der Gelegenheit den Künstler selber kennen.

### AIDA RUBBELLOSE: 10 LOSE KAUFEN, 2 LOSE GESCHENKT
Mit dem 2 Euro AIDA Rubbellos und etwas Glück können Sie Ihre nächste Traumreise gewinnen! Wir erhöhen Ihre Chancen und legen beim Kauf von 10 Losen 2 Lose gratis drauf. Heute ab 11:00 Uhr im Casino auf Deck 6 – wir drücken Ihnen die Daumen.

### IHRE HEUTIGEN FOTO-SHOOTINGS

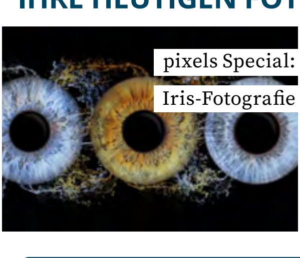

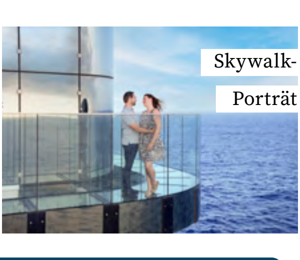


## BODY & SOUL

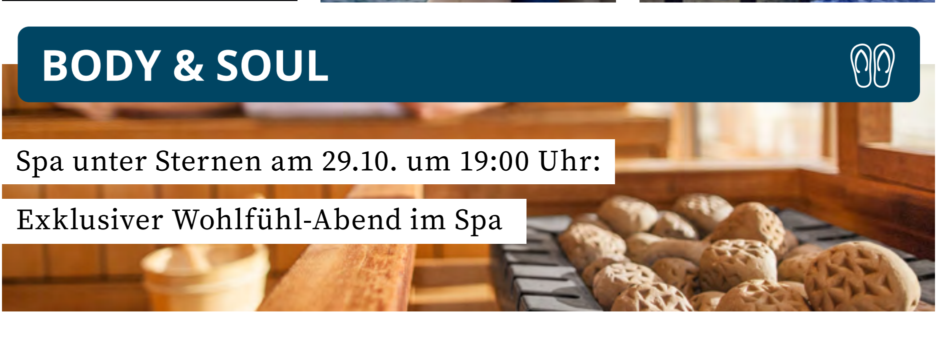


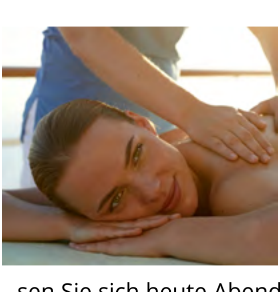

### ANKOMMEN UND ENTSPANNEN
Wie lässt es sich besser in den Urlaub starten oder diesen weiter genießen als mit einem Entspannungsprogramm? Bei gleichzeitiger Buchung von drei Wellness-Anwendungen sparen Sie bis zu 30 Prozent. Auf die erste erhalten Sie 10 Prozent Verwöhnrabatt, 20 Prozent auf die zweite und 30 Prozent auf die dritte Behandlung. Das Angebot ist gültig für alle Ganzkörper- und Gesichtsanwendungen ab 50 Minuten während der gesamten Reise. **Unser Tipp:** Lassen Sie sich heute Abend bei unserer Wellness Night in die Welt der Kosmetik entführen und entspannen Sie im Anschluss in der Wellness Oase inklusive Sauna.

## SEEMANNS ABC

### SEEMANNSSPRACHE
Schon seit Beginn der Seefahrerzeit entwickelte sich an Bord eine eigene seemännische Sprache, die noch heute verwendet wird. Da Schiffsbesatzungen meist international waren, prägten zum Beispiel Niederländisch, Plattdeutsch und Englisch dieses Vokabular. Die Seemannssprache hat ihren Ursprung vor allem im Bedürfnis nach Sicherheit. Um mehrdeutige Bezeichnungen zu vermeiden war es zum Beispiel notwendig, nicht einfach von einem „Seil" zu sprechen, sondern es nach Funktion und Art genauer zu bezeichnen: „Leinen", „Tampen", „Festmacherleinen" und „Drähte".

## ENTERTAINMENT

### GASTKÜNSTLER: BRAIDON MORRIS – ZAUBEREI UND ANDERER WAHNSINN
Braidon Morris aus Lancaster in Schottland ist auf allen Bühnenbrettern zu Hause. Da er weder wirklich seiner Muttersprache noch des Deutschen mächtig ist, ist schon allein sein originelles „Denglisch" äußerst amüsant. Wenn dann noch verblüffende Zauberei dazu kommt, wird es erst richtig verrückt! Freuen Sie sich heute um 19:15 und 21:15 Uhr im Theatrium auf den skurrilsten Künstler, den Schottland zu bieten hat – auf Comedy-Zauberkünstler Braidon Morris!

### OCEAN LOUNGE: MODERNE ENTDECKERINNEN – MUTIGE FRAUEN
In der fünfbändigen „Geschichte der Entdeckungen" kommt kein Frauenname vor. Handelt es sich hier um einen bedauerlichen Chauvinismus oder schlicht eine Wiedergabe der Tatsachen? So nicht! Seit Jahrhunderten bereisen Frauen den Globus – beobachten, beschreiben, entdecken und systematisieren. Dies möchte Lektor Götz Wagemann Ihnen heute um 10:15 Uhr im Theatrium vermitteln.

### SECHSKAMPF MIT IHREN GASTGEBERN
Meistern Sie jeden Tag bis St. John's mit Gastgeberinnen Julia und Charlotte um 14:00 Uhr auf dem Sportdeck eine der verschiedenen Disziplinen. Dabei wird Ihr Geschick, Sportlichkeit und ein bisschen Glück gefragt. Bei den Aufgaben treten Sie gegeneinander an und es ist Ihr eigenes Können gefordert. Die Disziplinen dauern meist nur wenige Minuten und jeder Teilnehmer kann hier sein Können beweisen. Um der große Gewinner zu sein, müssen Sie die Disziplin bestehen und die meisten Punkte sammeln!

### VORTRAG: WELTMEISTER ALEXANDER LEIPOLD STELLT SEIN TEAM UND DIE WORKSHOPS VOR

Alexander Leipold, einer der erfolgreichsten Ringer der Welt, stellt Ihnen heute um 11:30 Uhr im Theatrium sein Team vor, das aus ADTV-Tanzlehrerin Lena Häcker und A-Lizenz-Trainer Kurt Schröer besteht. Hier wird er schon vorab kleine Einblicke in seinen spannenden Vortag über seine Lebensgeschichte gewähren. Lena Häcker berichtet über ihr Hip-Hop- und Tanz-Camp, das für Jung und Alt geeignet ist. Kurt Schröer wird Ihnen sein Programm „Bewegte Pause & Braingames" erklären. Im Anschluss haben Sie erstmalig die Gelegenheit sich für seine täglichen Workshops um 15:30 Uhr und 16:30 Uhr anzumelden.

### VOCE IN MARE IM NIGHTFLY NACHTCLUB
Nightfly Host Eladio segelt heute zusammen mit Pianist Vlad durch gefühlvolle Melodien und schenkt Ihnen ein Musikerlebnis, das Ihr Herz berühren wird – mit Wellen von glücklichen Gefühlen vom Anfang bis zum Ende. Genießen Sie heute um 22:15 Uhr im Nightfly Nachtclub auf Deck 6 einen Abend voller Emotionen und glücklicher Momente.

## FERNWEHEXPERTEN

## ALLES AUF EINEN BLICK

### VORMITTAG

| | | |
|---|---|---|
| ab sofort | Entspannung auf See | AIDAperla |
| 06:00–08:00 | Kaffee für Frühaufsteher | Beach Club, 15 (M) |
| 08:15–09:15 | Workshop: Faszination Faszie | Body & Soul Sport, 7 (V) |
| 09:30 | Küchenführung | Treffpunkt: Pier 3 Market, 3 (M) |
| 10:00–11:30 | Foto-Shooting: Lanai-Porträt | Lanai Bar, 7 (H) |
| 10:00–12:00 | Virtual Reality hautnah erleben | Pier 3 Market, 3 (M) |
| 10:00–12:00 | pixels Special: Iris-Fotografie | pixels Fotowelt, 7 (M) |
| 10:00–12:00 | Foto-Shooting: Skywalk-Porträt | Skywalk, 15 (H) |
| 10:00 | Dart mit Nicolas | Four Elements Rezeption, 14 (H) |
| 10:15 | Ocean Lounge: Moderne Entdeckerinnen – Mutige Frauen – mit Lektor Götz Wagemann | Theatrium, 6–8 (M) |
| 11:00–12:00 | Shuffleboard mit Julia | Shuffleboardfeld, 15 (M) |
| 11:00 | Barrierefreitreff | Pier 3 Market, 3 (M) |
| 11:00 | Spieletreff: Kniffel | Four Elements Rezeption, 14 (H) |
| ab 11:00 | Casino-Aktion: AIDA Rubbellose 10+2 | Casino, 6 (M) |
| 11:30–12:15 | Tanzkurs: Discofox für Einsteiger mit Tanzlehrer Jan | Diskothek D6, 6 (V) |
| 11:30–13:00 | Bayerischer Frühshoppen mit DJ Tim und Gastgeber Lars | Brauhaus, 7 (H) |
| 11:30 | Vortrag: Weltmeister Alexander Leipold stellt sein Team und die Workshops vor | Theatrium, 6–8 (M) |
| im Anschluss | Informationsstand mit Alexander Leipold | Theatrium Steuerbordseite, 6 (M) |
| 11:30 | Kochschule: Fleisch | Buffalo Steak House, 8 (M) |
| 11:30 | Sushi Workshop | Sushi Bar, 8 (M) |
| 12:00–18:00 | Beratung und Verkauf: AIDA Getränkepakete | Casino Bar, 6 (M) |

### NACHMITTAG

| | | |
|---|---|---|
| 13:45–14:30 | Workshop: Powerplate | Body & Soul Sport, 7 (V) |
| 14:00–15:00 | 1. Sechskampf Disziplin mit Ihren Gastgebern | Sportdeck, 16 (H) |
| 14:00 | Vom Schlagerbarden zum Rocker! – Peter Maffay – mit Entertainment Lektor Jörg Hinz | Theatrium, 6–8 (M) |
| 14:00 | Dart mit Nicolas | Four Elements Rezeption, 14 (H) |
| 14:30–15:30 | Kreativtreff: Küken aus dem Ei | Brauhausgarten, 7 (H) |
| 15:00–15:45 | Tanzkurs: Cha-Cha-Cha für Einsteiger mit Tanzlehrer Jan | Diskothek D6, 6 (V) |
| 15:00–16:00 | Minis: Windelrockertreff | Pier 3 Market, 3 (M) |
| 15:00–16:00 | Workshop: Maniküre | Nail Spa, 7 (V) |
| 15:00–16:00 | Wikingerschach mit Charlotte | Sportdeck, 16 (H) |
| 15:00–18:00 | Virtual Reality hautnah erleben | Pier 3 Market, 3 (M) |
| 15:00–22:00 | Thementag: Horst Kistner | Kunstgalerie, 7 (M) |
| 15:00 | Spieletreff: Skat | Four Elements Rezeption, 14 (H) |
| 15:30–16:15 | BALLance – Rückenschmerzen Ade – mit Edutainer Alexander Leipold – Anmeldung an der Body & Soul Sport Rezeption | Body & Soul Sport, 7 (V) |
| 15:30–16:30 | Workshop: Indoor-Cycling (Einsteiger) | Body & Soul Sport, 7 (V) |
| 15:45 | Hafen Lounge – Fernwehexperten Show: Indischer Ozean | Theatrium, 6–8 (M) |
| im Anschluss | AIDA Reisequiz – Anmeldung vor Ort im Theatrium, Deck 6 | Theatrium, 6–8 (M) |
| 16:00–16:30 | Tanzkurs: Line Dance für Einsteiger mit Tanzlehrer Jan | Diskothek D6, 6 (V) |
| 16:00–16:30 | Ready for Movement – Bewegte Pause für alle mit Kurt Schröer | Sportdeck, 16 (H) |
| 16:00–17:00 | Workshop: Handtuch-Origami | Konferenzraum, 3 (M) |
| 16:00–17:00 | Jam Session mit den Musikern Ihrer Live-Band Sleepless | AIDA Plaza, 6 (V) |
| 16:00–17:00 | Foto-Shooting: Bug-Porträt | Treffpunkt: Spray Bar, 6 (V) |
| 16:00–17:00 | Foto-Shooting: Lanai-Porträt | Lanai Bar, 7 (H) |
| 16:00–17:00 | Shuffleboard mit Julia | Shuffleboardfeld, 15 (M) |
| 16:00–17:00 | Foto-Shooting: Skywalk-Porträt | Skywalk, 15 (H) |
| 16:30–17:30 | Funktionelles Zirkeltraining – mit Edutainer Alexander Leipold – Anmeldung an der Body & Soul Sport Rezeption | Body & Soul Sport, 7 (V) |
| 17:00–17:30 | Tanzkurs: Line Dance – Long Shot mit Tanzlehrer Jan | Diskothek D6, 6 (V) |
| 17:00–18:30 | Volleyball mit Samantha | Sportdeck, 16 (H) |
| 17:30 | Kennenlerntreff mit Ihren Gastgebern | Beach Club, 15 (M) |

## ALLES AUF EINEN BLICK

### ABEND

| | | |
|---|---|---|
| 18:00–21:30 | pixels Special: Iris-Fotografie | pixels Fotowelt, 7 (M) |
| 18:15–19:15 | Workshop: Yoga | Body & Soul Sport, 7 (V) |
| 19:15 | Gastkünstler: Braidon Morris – Zauberei und anderer Wahnsinn | Theatrium, 6–8 (M) |
| 19:30–21:30 | Foto-Shooting: Tattoo-Porträt | pixels Fotowelt, 6 (M) |
| 19:30–20:00 | Die AIDA Clubbie Disco mit Itzi und den Kids Gastgebern | Four Elements, 14 (H) |
| im Anschluss | Gute-Nacht-Geschichte mit den Kids Gastgebern | Four Elements, 14 (H) |
| 19:30–23:00 | Wellness Night – Präsentation der Kosmetikartikel | Body & Soul Organic Spa, 8 (V) |
| 20:15 | AIDA Prime Time mit Eva – zu Gast: Ihr Kapitän Pedro Ziegler | Theatrium, 6–8 (M) |
| im Anschluss | Foto-Shooting mit Ihrem Kapitän Pedro Ziegler | Theatrium, 6 (M) |
| 20:30 | Infotreff mit Ihren Edutainern | Theatrium Steuerbord, 6 (M) |
| 21:00 | Twenstreff mit Ihren Gastgebern – Kennenlerntreff für 20 bis 29 Jährige | Beach Club, 16 (M) |
| 21:15 | Gastkünstler: Braidon Morris – Zauberei und anderer Wahnsinn | Theatrium, 6–8 (M) |
| ab 21:30 | Piano Lounge mit Pianist Vlad | Nightfly Nachtclub, 6 (V) |
| 22:00–23:30 | Tanztreff mit Tanzlehrer Jan | Diskothek D6, 6 (V) |
| 22:00 | Juke Box Heroes – Die Wunschbox mit Ihren Gastgebern | Brauhaus, 7 (H) |
| 22:00 | Gin Tasting | Vinothek, 8 (M) |
| 22:00 | Silent Party mit DJ Aki, DJ Sebastian und DJ Tim | Beach Club, 15–16 (M) |
| ab 21:30 | Kopfhörerausgabe | Beach Club, 15 (M) |
| 22:15 | Show: Voce in Mare mit Nightfly Host Eladio Pamaran und Pianist Vlad | Nightfly Nachtclub, 6 (V) |
| ab 00:15 | Stay and Play – Abräumen, wenn andere schlafen | Casino, 6 (M) |

## KULINARISCHES

### COCKTAIL-EMPFEHLUNG DES TAGES
**Ihr Executive Bar Manager Hannes empfiehlt: WHITE BASIL**
Vodka trifft auf Basilikum, mit der Süße von weißer Schokolade. Der verführende Cocktail.

### VORSCHAU: FRUIT-CARVING-WORKSHOP
Morgen, am 29. Oktober, findet um 15:00 Uhr im Veganen Restaurant auf Deck 7 ein ganz besonderer Workshop statt: Bestaunen Sie die Kunst der asiatischen Obst- und Gemüseschnitzerei. Unsere Spezialisten zeigen Ihnen die Grundlagen und erklären Ihnen, wie Sie diese Kunstwerke ganz einfach zu Hause nachmachen können. Nach diesem Workshop werden Ihre Familienfeiern und Partys unter einem ganz neuen dekorativen Stern stehen. Die Teilnahmegebühr pro Person beträgt 19,50 Euro. Der Kurs findet in englischer Sprache statt.

Zahl: Deck, (V): Vorne, (M): Mitte, (H): Hinten

Alle Veranstaltungen im Freien finden wetterabhängig statt.
Das Angebot Ihrer Gastgeber richtet sich an Erwachsene.
Das Kids und Teens Programm finden Sie digital im Bordportal.

In englischer Sprache · Nur mit festen Schuhen · Anmeldung im Bordportal · Anmeldung über Servicetelefon 5000 · Im Reisefilm · Fotos sind in „Best of Urlaub" enthalten · Auf TV-Kanal 1 · Spielteilnahme ab 18 Jahren. Glücksspiel kann süchtig machen.